Haus 3/8

Braubachstraße 23

Baujahr: 1940

Nutzung:
Wohn- und Geschäftshaus

Holzbau ☐
Steinbau ■
Mischbau ☐

Dokumentationsstand
sehr gut ☐ ■ ☐ ☐ ☐ ☐ schlecht

Spolien:
keine

Als letztes Haus der Braubachstrasse entstand das viergeschossige Gebäude nach dem Entwurf des Architekten Hermann Senf bis 1940. Die beiden Vorgängerbauten wurden 1938 entfernt. Im Erdgeschoss waren die Bogenstellungen in Sandstein gefasst, ein Laubengang an der Westseite verbreiterte den Durchgang zur Neugasse. Die Fenster der Obergeschosse waren paarweise zusammengefasst, das letzte Geschoss durch ein Gesims abgesetzt. Das schiefergedeckte Walmdach durch Gauben gegliedert. Abriss zu Gunsten des Technischen Rathauses 1970.

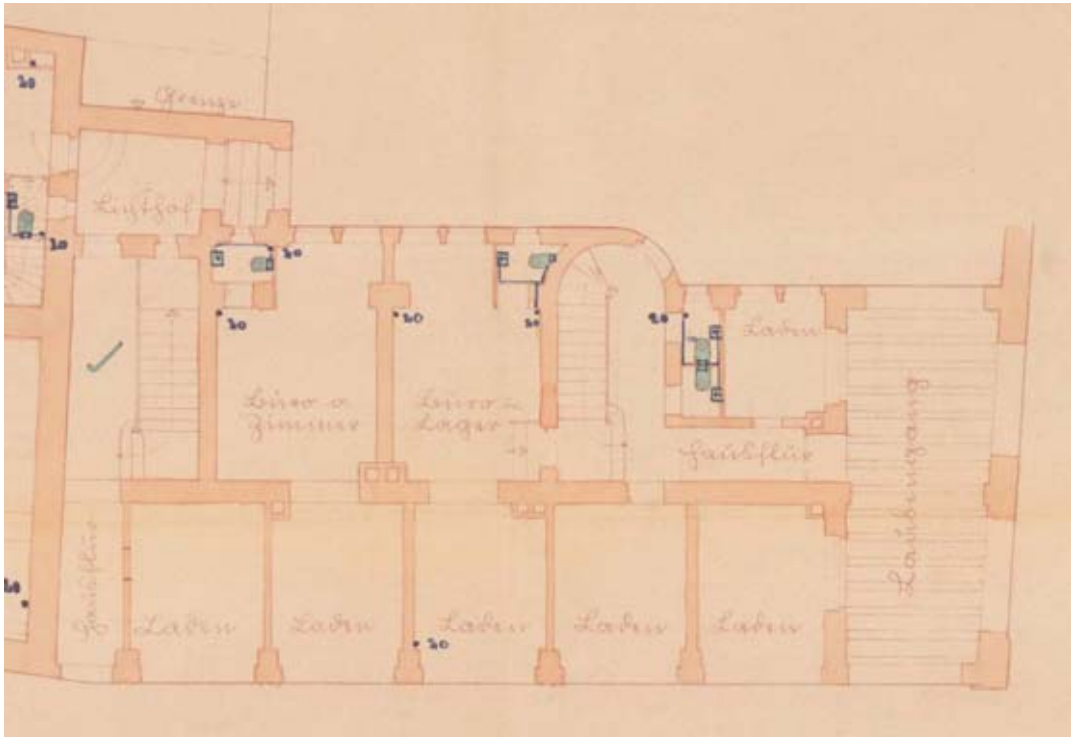

1 Erdgeschoss

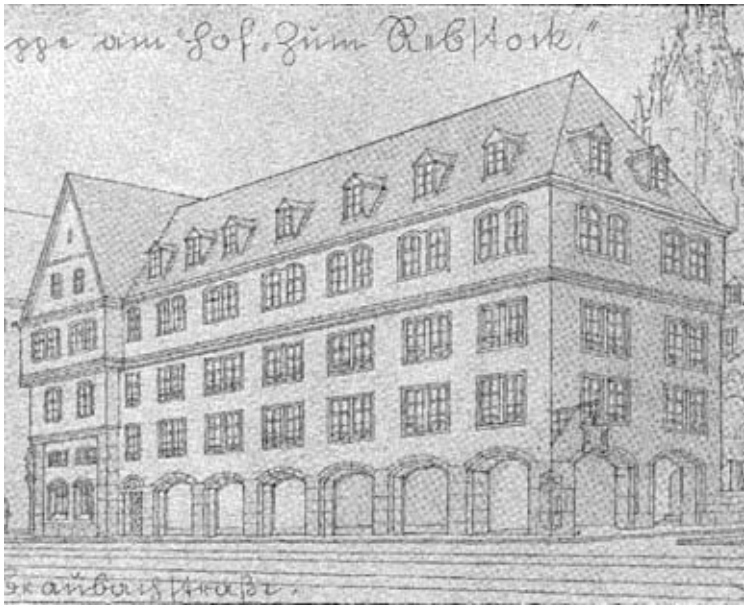
2


3



4


5 ca. 1950


6 ca. 1970


7 ca. 1940

Altstadt Frankfurt am Main



Prof. DW Dreysse - V. Hepp - B. Wissenbach
Bürogemeinschaft Architekten ABS